

# Mitzi Gabriela Espinosa Delgado

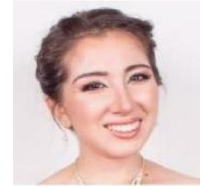

Av. De La Fe, Col. La Hacienda, Apodaca, Nuevo León | (81) 18172500 | gaby.1695@hotmail.com

## Educación

**LIC. EN NEGOCIOS INTERNACIONALES | 2012-2017 | FACPYA | UANL**

- Promedio general: 94.13

**PREPARATORIA NO. 7 PUENTES | 2010-2012 | UANL**

- Bachillerato Bilingüe

## Experiencia Internacional

**CULTURAL EXCHANGE PROGRAM-WALT DISNEY WORLD**

- Orlando, Florida, E.U.A. Mayo 2016-Agosto 2016

## Idiomas

**ESPAÑOL**

- Nativo

**INGLÉS**

- Avanzado

**ITALIANO**

- Certificado PLIDA B2

## Habilidades

**ORGANIZACIÓN**

**SENTIDO DE RESPONSABILIDAD**

**COMUNICACIÓN**

**LIDERAZGO**

**EFICIENTE**

**RÁPIDO APRENDIZAJE**

**HABILIDADES NUMERICAS**

**EXPERIENCIA EN SISTEMAS COMPUTACIONALES**

- Office; Oracle; SAP; Millenium Aduanas; AdminPAQ; I-Xport; CargoWise

## Áreas de Experiencia

**COMERCIO EXTERIOR / IMPORTACIONES**

**LOGÍSTICA / TRÁFICO**

**ATENCIÓN A CLIENTES**

## Experiencia Laboral

### **COMPRAS INTERNACIONALES E IMPORTACIONES | PETMARKT | ABRIL 2018-ACTUAL**

- Control de compras internacionales; Coordinación de importaciones de accesorios y alimento para mascotas con la agencia aduanal; Gestionar autorizaciones y modificaciones de registros ante SAGARPA; Control contable del departamento; Encargada de mejoras dentro del mismo departamento.

### **TRADE COMPLIANCE COORDINATOR | INGERSOLL RAND | ABRIL 2017-NOV 2017**

- Cierre de operaciones virtuales con más de 70 proveedores. Elaborar facturas comerciales para las exportaciones terrestres, aéreas y marítimas, así como para las importaciones aéreas y marítimas. Operaciones F4. Elaborar y mantener al día archivos de activos fijos.

### **ANALISTA DE IMPORTACIONES Y LOGÍSTICA | RAVENRUBBER| ENERO 2017-ABRIL 2017**

- Importaciones marítimas, aéreas y terrestres para las diversas empresas dentro del grupo. Generación de pedimentos A1, IN, R1, V1 y V5. Mantener al corriente expedientes según Data Stage. Ingresar pedimentos al sistema Millennium Aduanas y crear órdenes de compra, en AdminPAQ, correspondiente a las cuentas de gastos. Coordinar con forwarders y transportistas la logística del movimiento de las mercancías.

### **PRACTICANTE COMERCIO EXTERIOR | BUILDING SYSTEMS DE MEXICO | JULIO 2015-MAYO 2016**

- Responsable del departamento de importaciones definitivas y temporales. Generación de pedimentos de scrap. Control contable y documental de pedimentos de importación. Responsable de Anexo 24, Anexo 31, Autorizaciones y Permisos ante el SAT. Cumplimiento respecto a los programas de Comercio Exterior. Funciones administrativas.

### **PRACTICANTE DE RH | JOHNSON CONTROLS | MARZO 2015-JUNIO 2015**

- Control en cuestiones financieras del departamento de Recursos Humanos. Recepcionista. Generación de Órdenes de Compra. Atención a empleados. Funciones administrativas.